

I Colóquio de Estudos em  
Pragmática



JANEIRO  
2025



◆ ◆ ◆  
I Colóquio de  
Estudos em  
Pragmática



29 DE JAN. DE 2025

AUDITÓRIO DO  
DEPARTAMENTO DE  
LETRAS

14H - 18H

HAVERÁ EMISSÃO  
DE CERTIFICADO!

 Departamento de Letras. *Campus*  
Universitário 36570-900 - Viçosa/MG -  
BR

 +55 (31) 3612-7150/7167

 [dla@ufv.br](mailto:dla@ufv.br)



# Programação:

**ENTRE AVALIAÇÕES E JULGAMENTOS:  
UM OLHAR PRAGMÁTICO SOBRE AS  
ENTREVISTAS DE YOUTUBE  
(14H10 - 14H30)**

**MARIANA REIS RACHID  
MARIA EDUARDA DE MIRANDA**

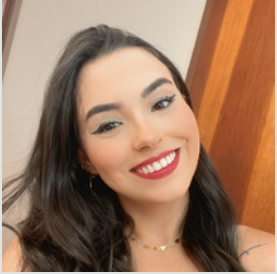

**GESTÃO E USO AGRESSIVO DA  
ELABORAÇÃO DE FACE: UM OLHAR  
PRAGMÁTICO SOBRE AS ENTREVISTAS  
DE YOUTUBE (14H30 - 14H50)**

**THAÍS ARAÚJO CLARA  
MARIA LUIZA MARTINS**



**ESTRATÉGIAS DE POLIDEZ: UMA  
ANÁLISE PRAGMÁTICA SOBRE  
PEDIDOS DE DESCULPAS FEITOS POR  
POLÍTICOS BRASILEIROS  
(14H50 - 15H10)**

**ISAAC PEREIRA NUNES**

**VOZES DO AI-5: UM OLHAR  
PRAGMÁTICO PARA O ATO MAIS  
BRUTAL DA DITADURA MILITAR NO  
BRASIL (15H10 - 15H30)**

**HEITOR ASSIS**



**INTERVALO - COFFEE BREAK  
(15H30 - 16H)**



**OS EFEITOS DE HUMOR CAUSADOS  
PELA SUBVERSÃO DAS ESTRATÉGIAS  
DE POLIDEZ EM ESQUETES  
HUMORÍSTICAS (16H - 16H20)**

**VICTOR SOUZA TRIGO**

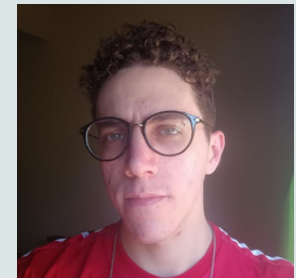

**CONVERSAS EM CONFLITO: AMEAÇA À  
FACE E IMPOLIDEZ EM TRETAS DO BIG  
BROTHER BRASIL (16H20 – 16H40)**

**ANA VITÓRIA BRITO ASSIS  
JOÃO ANTÔNIO LOPES DA SILVA**

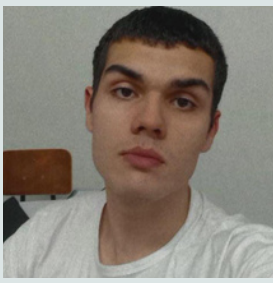

**NO BANCO DOS RÉUS: UMA ANÁLISE  
PRAGMÁTICA SOBRE UM TRECHO DO  
JULGAMENTO DE MARIANA FERRER  
(16H40 – 17H)**

**ESTHER MARTINS DE ASSIS  
NATHAN CORDEIRO SANTOS  
GABRIELE ULIANA**



**A SOBREPOSIÇÃO DE ENQUADRES  
COMO ESTRATÉGIA DE DENÚNCIA EM  
CASOS DE VIOLÊNCIA CONTRA A  
MULHER  
(17H – 17H20)**

**LEONARDO DE ALMEIDA SANTOS**

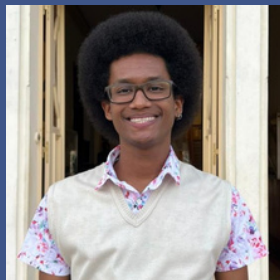

**ENTRE A GLÓRIA E O DISCURSO: UMA  
ANÁLISE PRAGMÁTICA DA COBERTURA  
MIDIÁTICA DA VITÓRIA DE FERNANDA  
TORRES (17H20 – 17H40)**

**JHONATA CABRAL  
ESTER DE VARGAS VENTORIM**

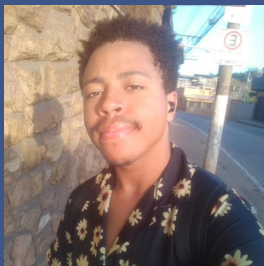

**SOCORRO CAMUFLADO: ANÁLISE DE  
FALA-EM-INTERAÇÃO INSTITUCIONAL  
EM CHAMADAS À POLÍCIA MILITAR  
(17H40 – 18H)**

**FERNANDA MOLA BECHELLI**

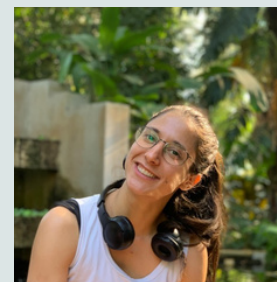

**MESA DE ENCERRAMENTO –  
IMPORTÂNCIA DOS ESTUDOS EM  
PRAGMÁTICA E AVALIAÇÃO DO  
EVENTO**

**WÂNIA LADEIRA (DLA/UFV)**

